

Algoritmo para la atención de infecciones respiratorias agudas

Mayo 2023, V7

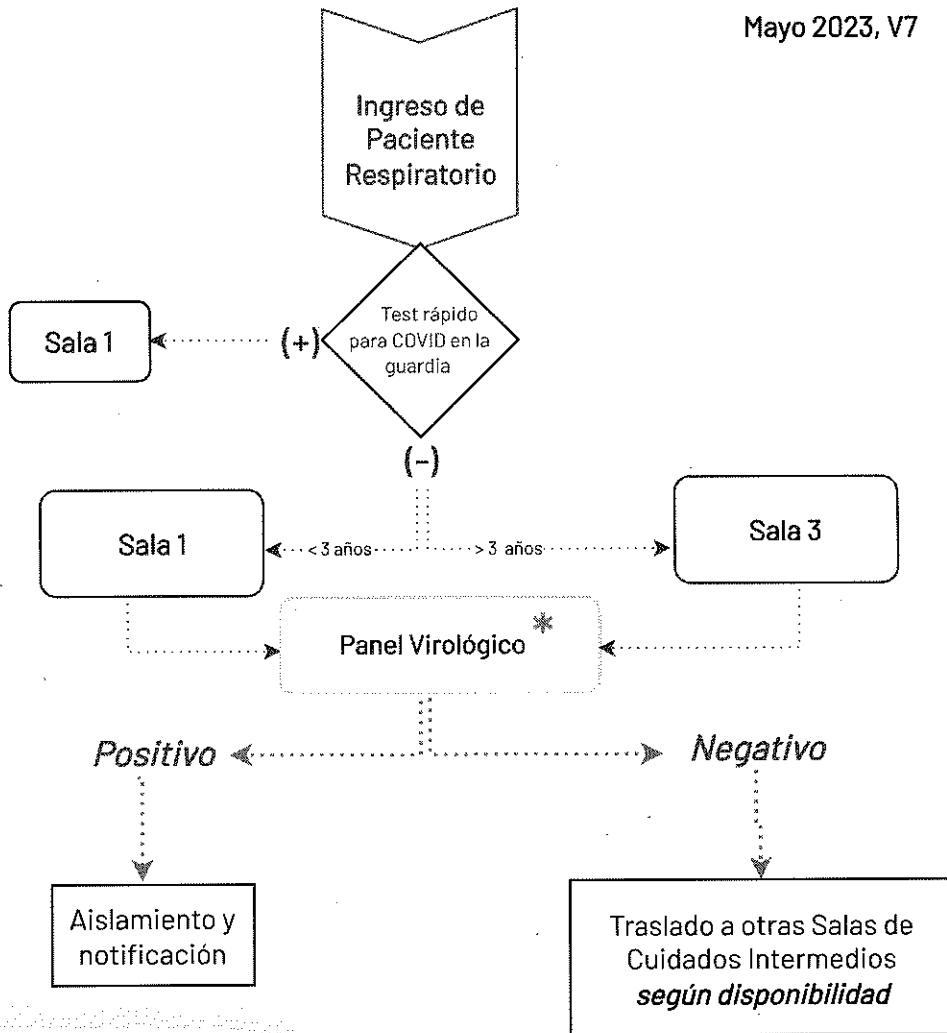

Criterios de Aislamiento para Pacientes con síntomas respiratorios agudos con criterio de internación

1. Aplicar precauciones estándar, de aislamiento por contacto y gotitas.
2. Cuando no fuera posible una habitación individual, respetar una distancia de 1,5m entre las camas.
3. Cohortizar según resultados de panel virológico y disponibilidad de camas

Los pacientes sospechosos de Covid mayores de 3 años se internan en sala 3
Uso de barbijo para ir al baño y cuando salen de la sala

* en el Laboratorio de Análisis Especiales (8vo), donde se reciben las muestras de 7:00 a 9:30 y se comunican los resultados aproximadamente a las 15:00

Los pacientes febriles con foco definido infectológico pueden recibir atención en cualquiera de las salas.

Dra. ALEJANDRA S. SIRTORI
M.P. 10288
DIRECTORA ASOCIADA
Hospital Materno Infantil "San Roque"

C. RODOLFO RAMIREZ
Bioingeniero - MP 41278
DIRECTOR A/C
Hospital Materno Infantil San Roque

CORDOBA PAOLA VANINA
Lic. en Trabajo Social - M.P. 942
Directora Asociada
Hospital Materno Infantil "San Roque"

Maria G. Mudryk
Infectología Pediátrica
M.P. No 11232

Hospital Materno Infantil
San Roque

Criterio de Sospecha de COVID-19

***Toda persona que presente dos o más de los siguientes síntomas**

(los signos o síntomas separados por una barra (/) deben considerarse como uno solo):

- Fiebre (37.5°C o más)
- Tos
- Odinofagia
- Dificultad respiratoria
- Cefalea
- Mialgias
- Diarrea/vómitos*
- Rinitis/congestión nasal*
- **Sin otra etiología que explique completamente la presentación clínica**

Este criterio incluye toda infección respiratoria aguda grave

Además, (Criterio 2) para sospecha de COVID, considerar:

- Pérdida repentina del gusto o del olfato, en ausencia de cualquier otra causa identificada
- También considerar antecedentes de vacunación y contacto con casos confirmados

María G. Mudryk
Infectología Pediátrica
M.P. No 11232