

Algoritmo para la atención de infecciones respiratorias agudas

Mayo 2023, V7

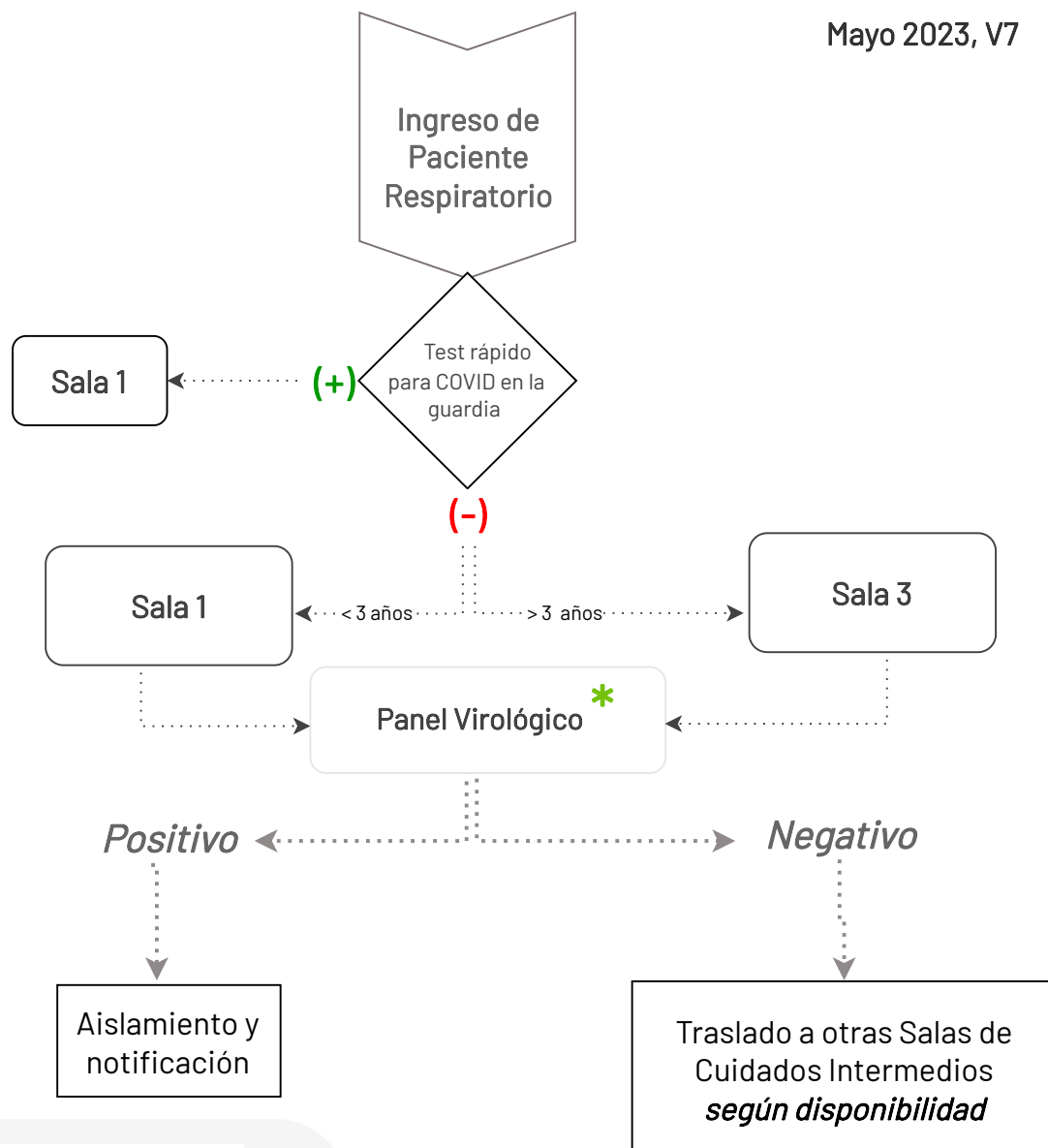

Criterios de Aislamiento

para Pacientes con síntomas respiratorios agudos con criterio de internación

1. Aplicar **precauciones estándar**, de aislamiento por contacto y gotitas.
2. Cuando no fuera posible una habitación individual, respetar una **distancia de 1,5m** entre las camas.
3. Cohortizar según resultados de panel virológico y disponibilidad de camas

Los pacientes sospechosos de Covid mayores de 3 años se internan en sala 3
Uso de barbijo para ir al baño y cuando salen de la sala



en el **Laboratorio de Análisis Especiales** (8vo), donde se reciben las muestras de **7:00 a 9:30** y se comunican los **resultados** aproximadamente a las **15:00**



Los pacientes febriles con foco definido infectológico pueden recibir atención en cualquiera de las salas.



Hospital Materno Infantil
San Roque

Criterio de Sospecha de COVID-19

***Toda persona que presente dos o más de los siguientes síntomas**

(los signos o síntomas separados por una barra (/) deben considerarse como uno solo):

- Fiebre (37.5°C o más)
- Tos
- Odinofagia
- Dificultad respiratoria
- Cefalea
- Mialgias
- Diarrea/vómitos*
- Rinitis/congestión nasal*
- ***Sin otra etiología que explique completamente la presentación clínica***

Este criterio incluye toda infección respiratoria aguda grave

Además, (Criterio 2) para sospecha de COVID, considerar:

- Pérdida repentina del gusto o del olfato, en ausencia de cualquier otra causa identificada
- También considerar antecedentes de vacunación y contacto con casos confirmados