



Ministerio de  
**SALUD**  
Gobierno de Entre Ríos



# Nodo Epidemiológico HMISR

**Situación Posta Respiratoria**

**Junio-Agosto 2019**

**SE 23 a 35**



**Referente Prof. Lic. en Enfermería Lucia Godoy**  
**Epidemióloga M.V Silvina Aguirre**  
**Técnica en Epidemiología Soledad Solari**  
**Residente de Epidemiología Emilia Natella**

# **Análisis según Patología Respiratoria**

## Evolución de consultas pediátricas, HMISR. Paraná, Entre Ríos. Años 2016 a 2019. SE 1 a 35.

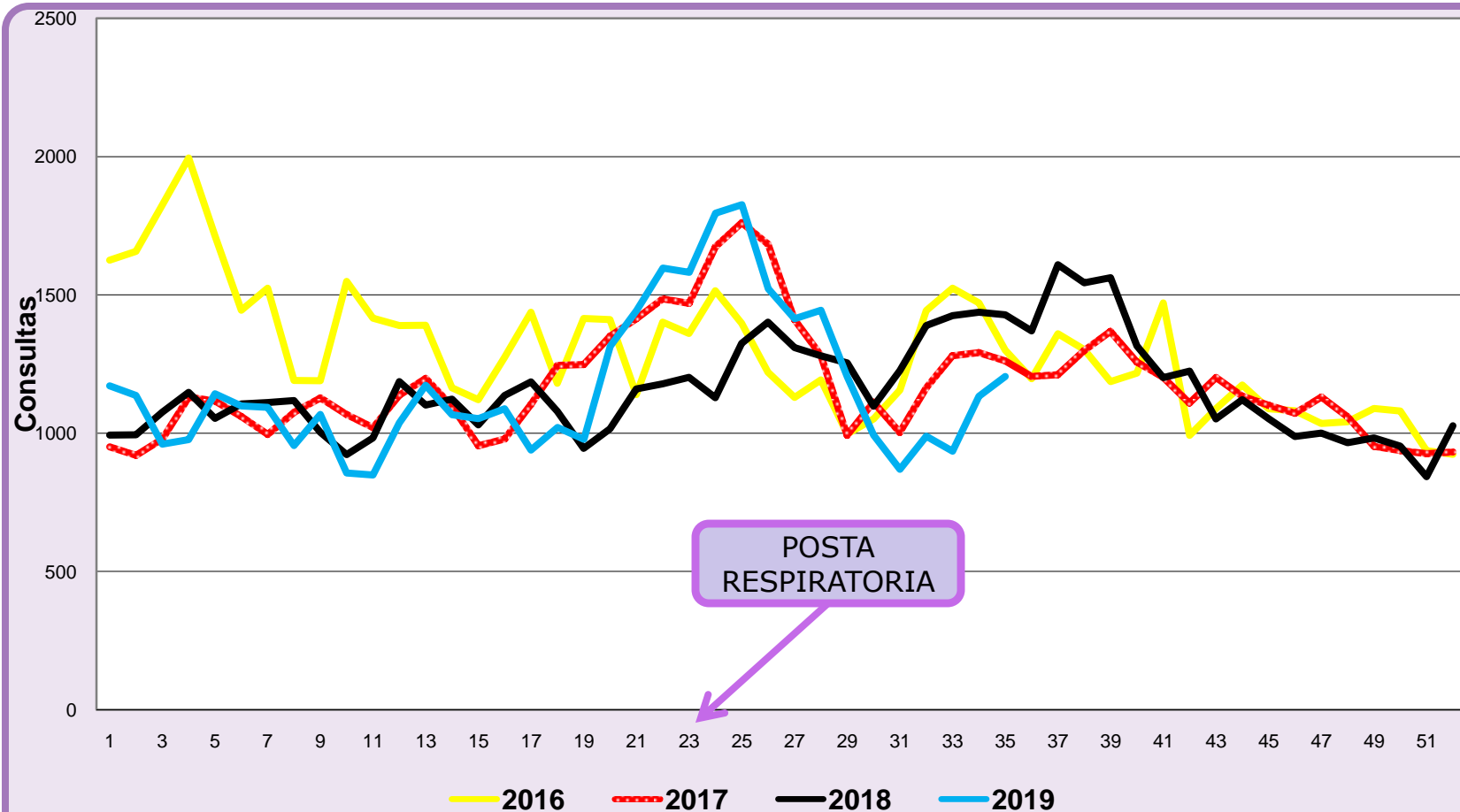

## Evolución de consultas por Enfermedades Respiratorias altas y bajas. HMISR. Paraná, Entre Ríos. Años 2019, SE 1 a 35.

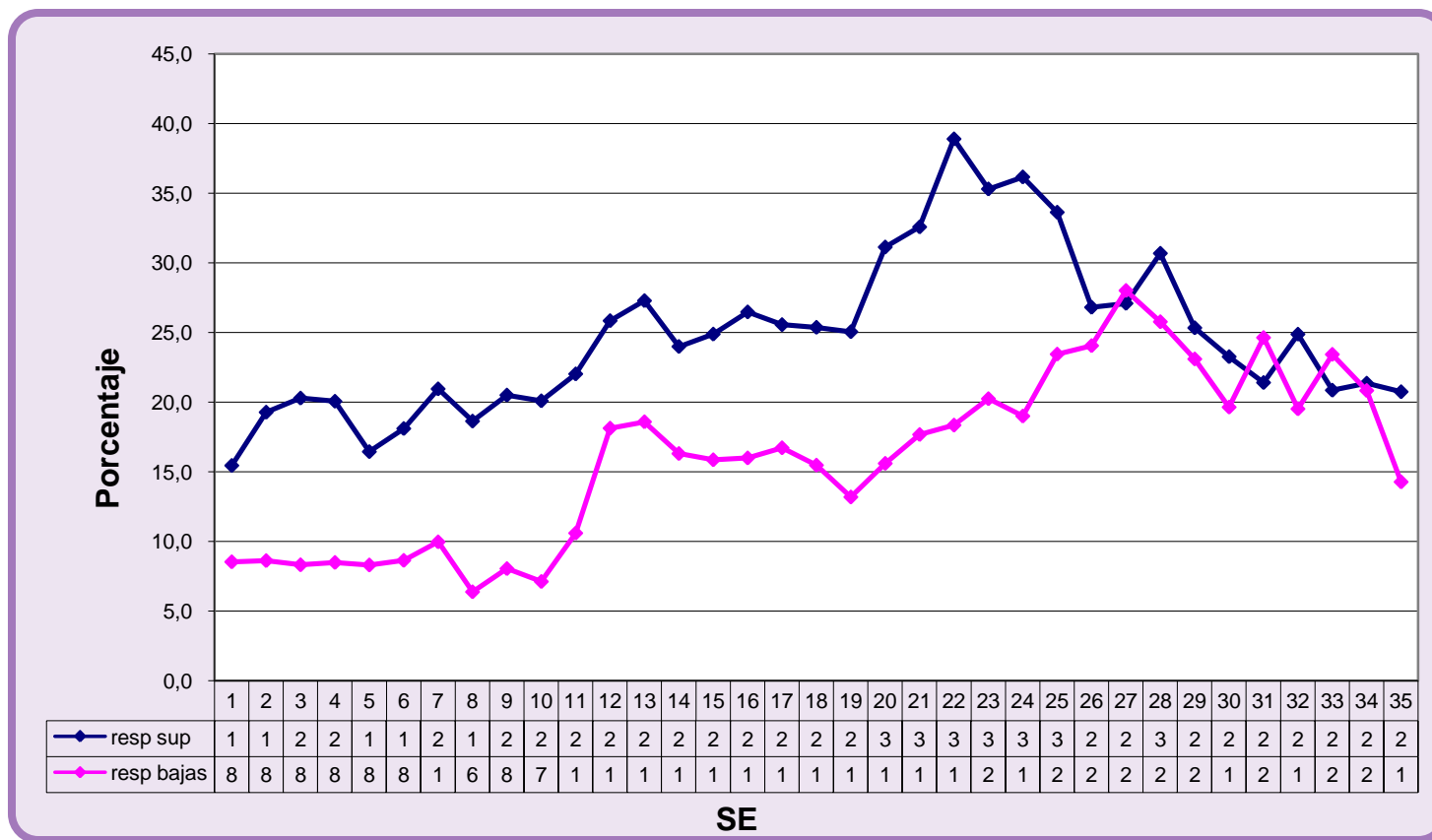

## Evolución de consultas por BRONQUIOLITIS, HMISR. Paraná, Entre Ríos. Años 2016 a 2019. SE 1 a 35.

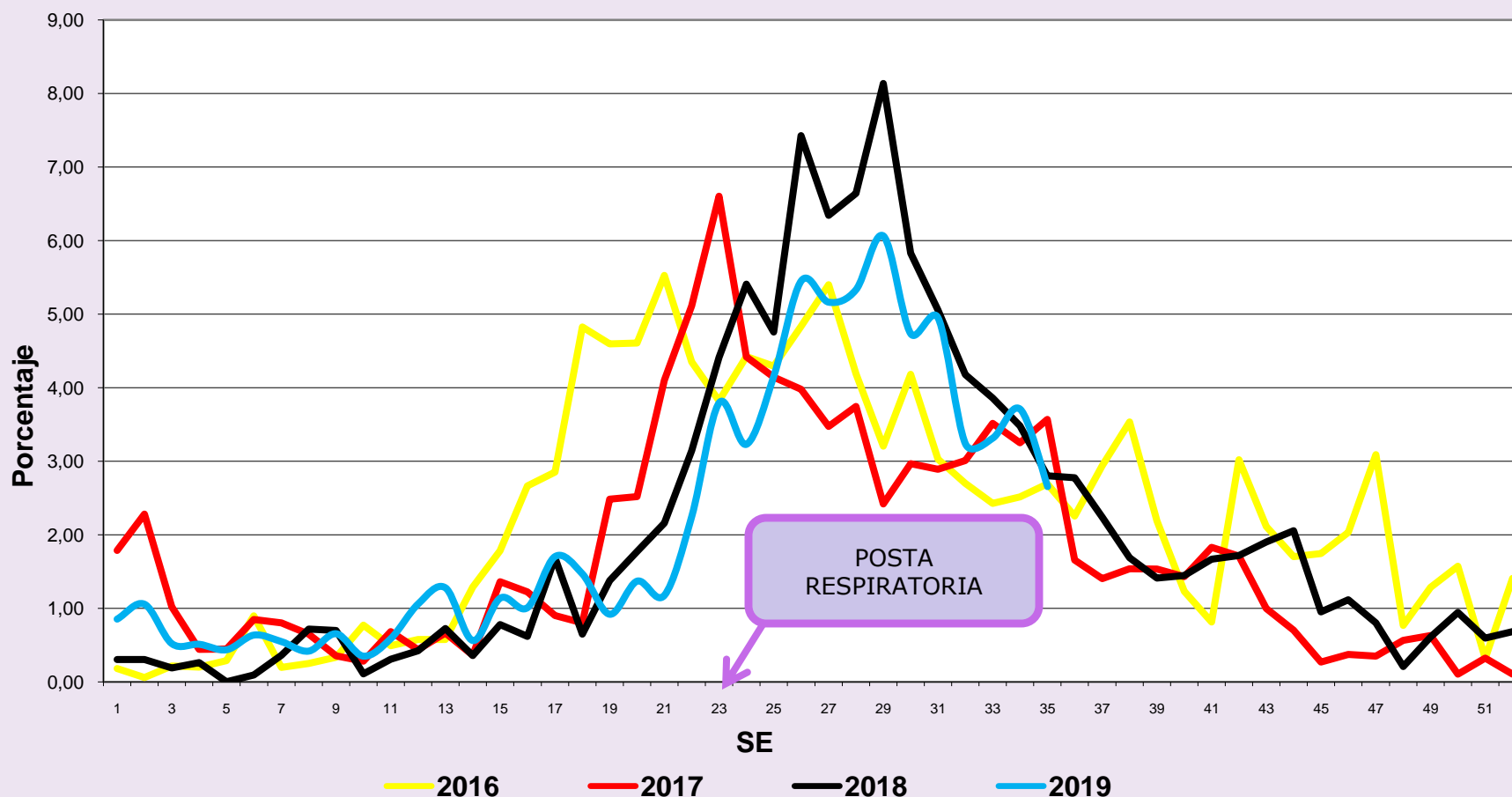

## Evolución de consultas por NEUMONÍA, HMISR. Paraná, Entre Ríos. Años 2016 a 2019. SE 1 a 35.

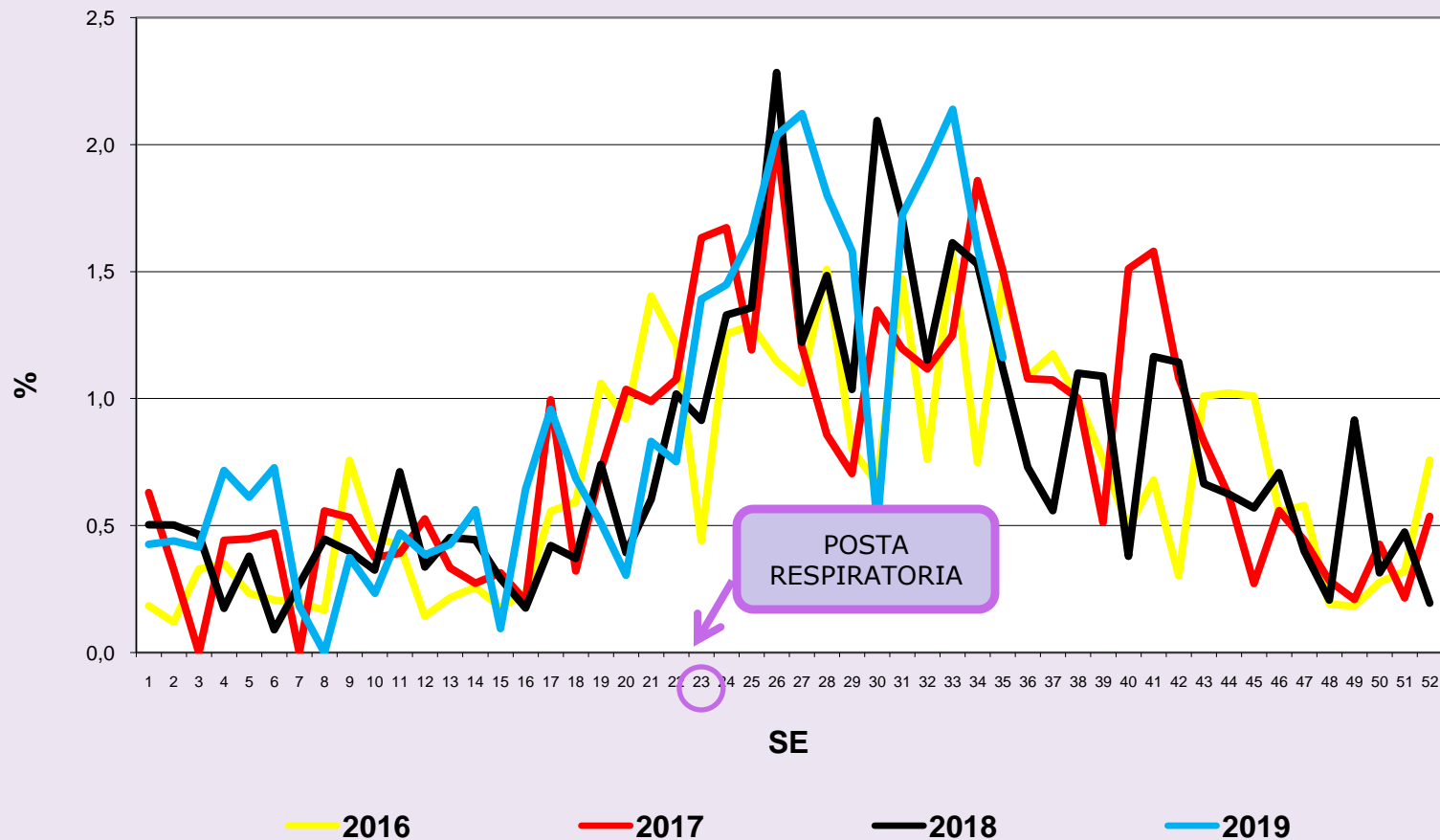

**Evolución de consultas por ETI, HMISR.  
Paraná, Entre Ríos. Años 2017 a 2019. SE 1 a 35.**

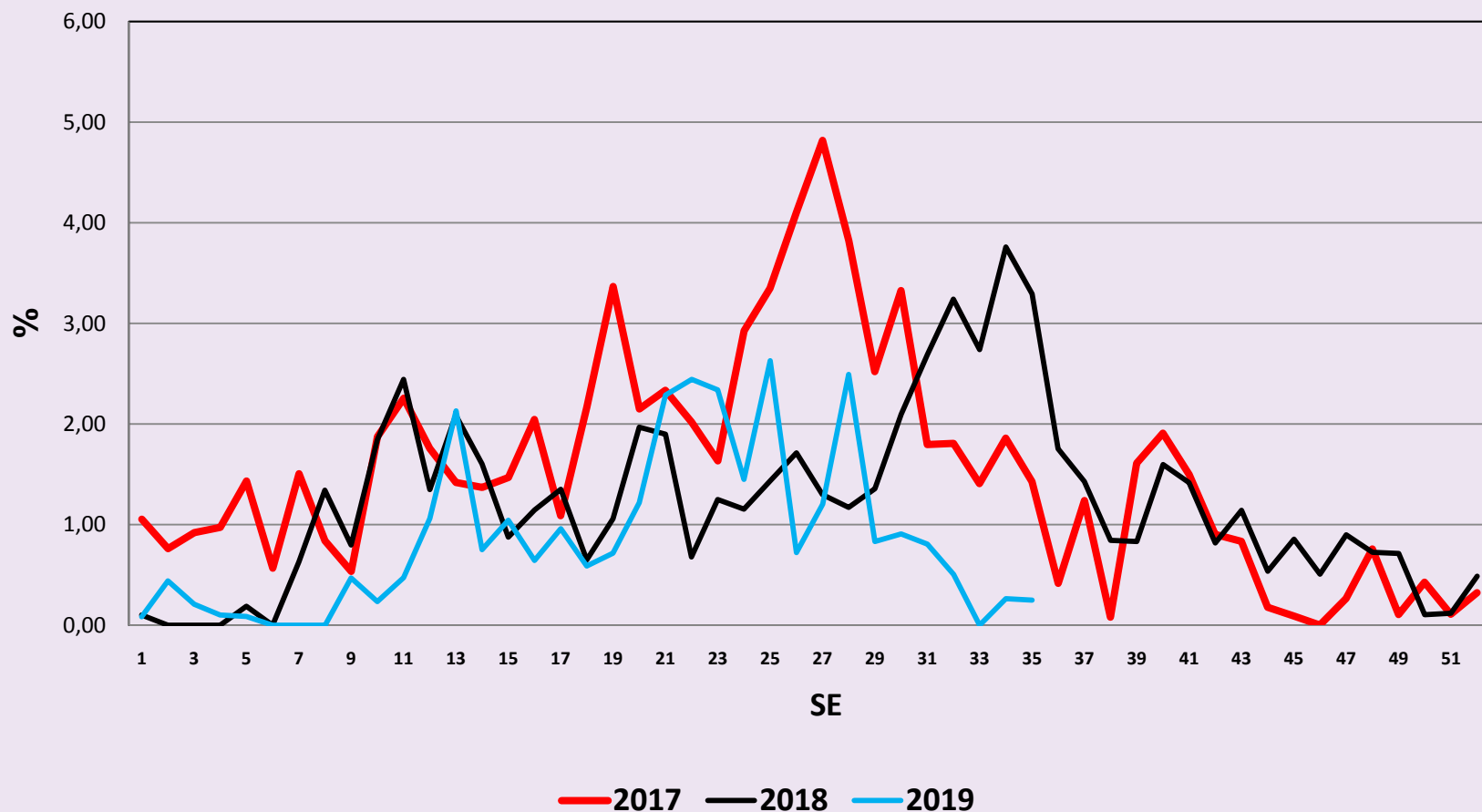

## Internaciones por Enfermedades Respiratorias Graves, HMISR. Paraná, Entre Ríos. Años 2016 a 2019. SE 1 a 35.

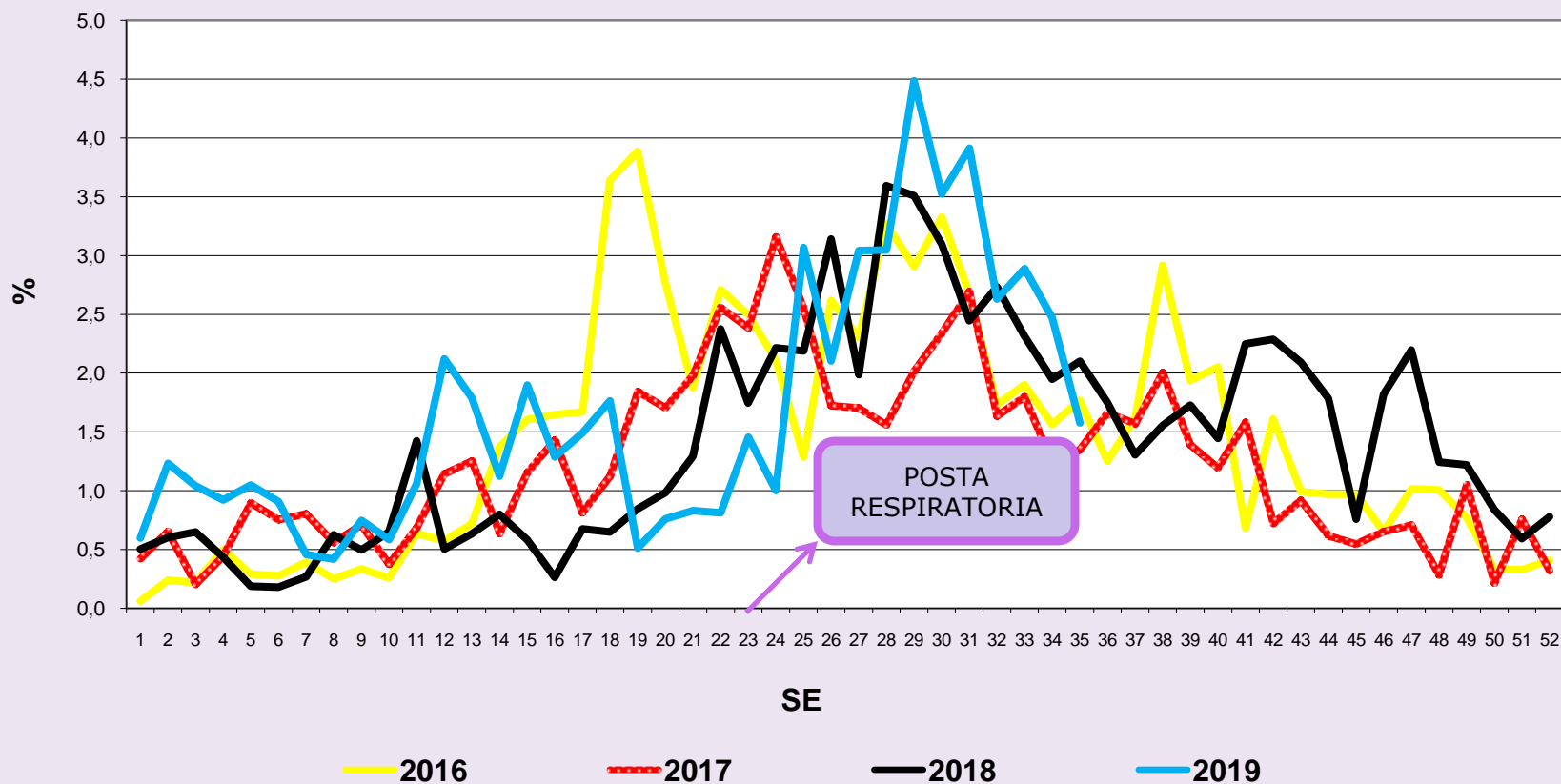



# **Análisis según Virus Respiratorios**

## Rescate de virus respiratorios en pacientes internados. HMISR, Paraná, Entre Ríos. Año 2019. SE 23 a 35 (n=260).

se procesaron un total de 541 paneles respiratorios, de los cuales el 48% resultó positivo para algunos de los siguientes virus:

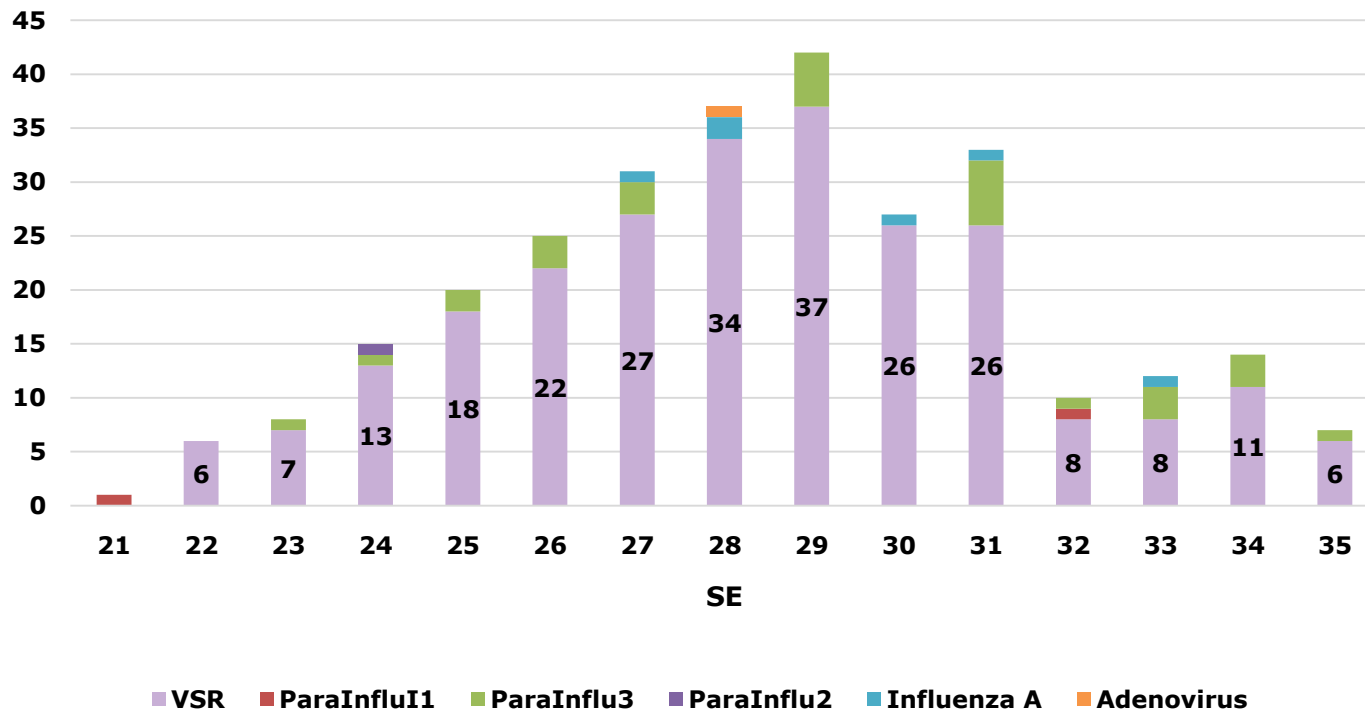

# **Posta Respiratoria**

**Total de pacientes atendidos por grupo etario en Posta Respiratoria según planillas IRAB. HMISR, Paraná, Entre Ríos. Año 2019. SE 23 a 35 (n=1165)**

SE		23-35			Total
Edad		< 3 meses	3 a 24 meses	2 a 5 años	
Atendidos		103	725	337	1165
Patología	Resp. ALTAS	16	65	76	157
	Resp. BAJAS	83	629	248	960
Control		1	22	5	28
Sin diagnostico		-	-	-	20

**Total de pacientes internados por Posta Respiratoria según grupo etario. HMISR, Paraná, Entre Ríos. Año 2019. SE 23 a 35 (n=142).**

Edad		< 3 meses	3 a 24 meses	2 a 5 años	Total
Internados	Sala	30	90	22	142
	UTI	0	0	0	0
	NEO	0	0	0	0

De un total de 960 IRAB, 142 pacientes fueron internados en las diferentes salas de cuidados intermedios.

**Número de casos según la severidad al ingreso en Posta Respiratoria.  
HMISR, Paraná, Entre Ríos. Año 2019. SE 23 a 35 (n=960 IRAB).**



**Consultas en Posta Respiratoria de lunes a viernes.  
HMISR, Paraná, Entre Ríos. Año 2019. SE 23 a 35 (n=860).**

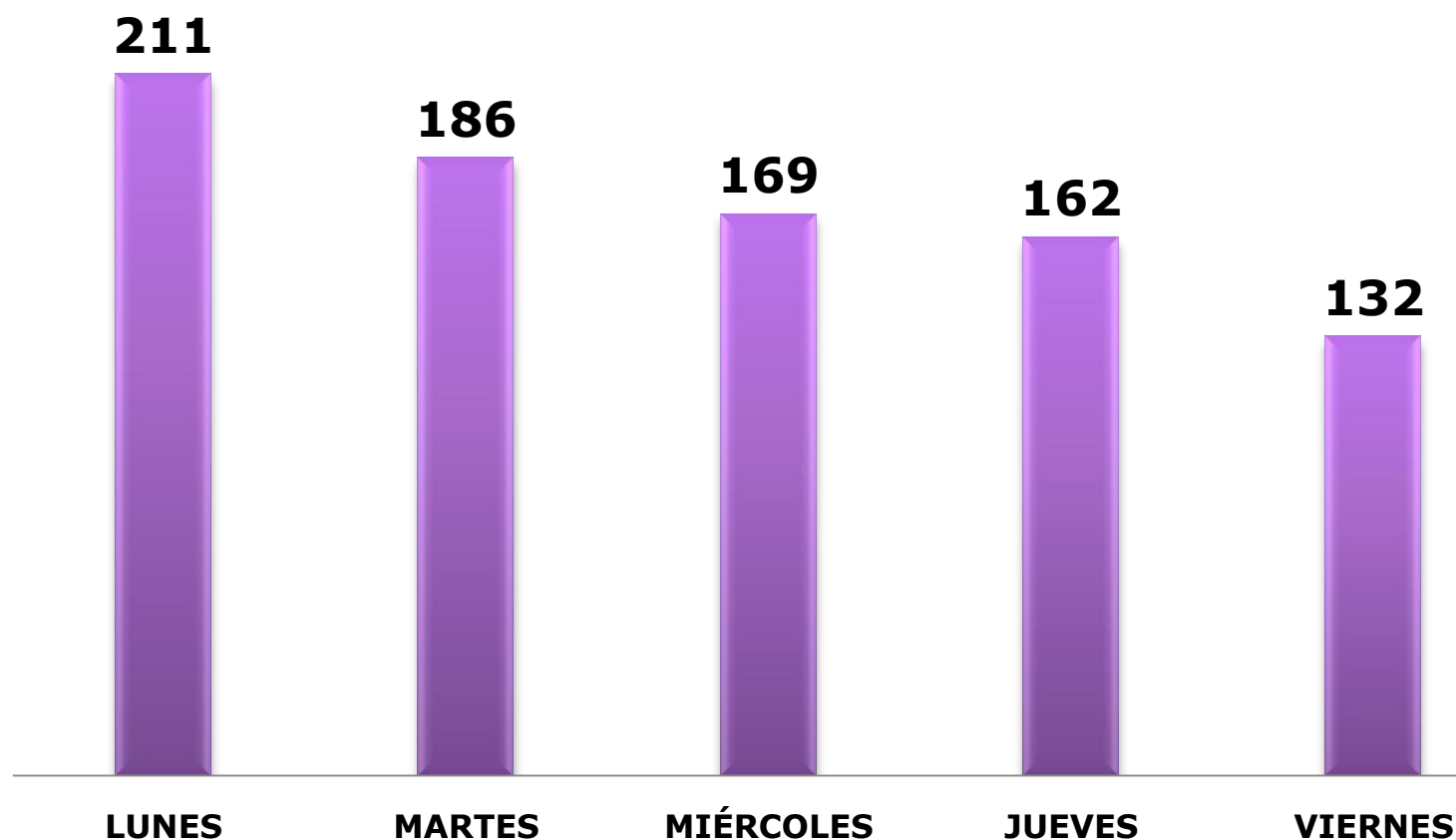

**Consultas en Posta Respiratoria según franja horaria de lunes a viernes.  
HMISR, Paraná, Entre Ríos. Año 2019. SE 23 a 35 (n=860).**

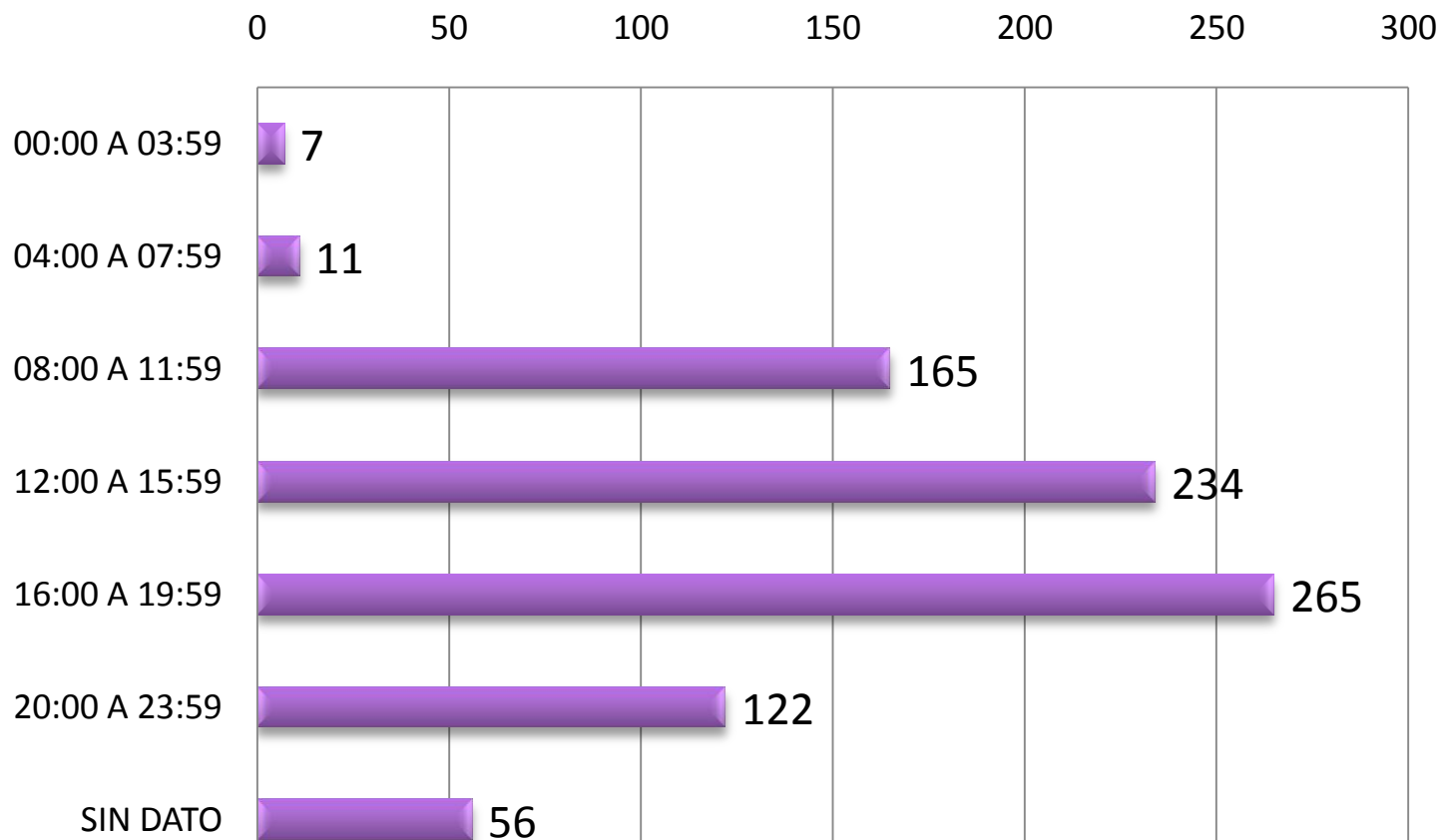



# **Análisis según Área Programática**

**Pacientes atendidos en Posta Respiratoria del HMISR según área programática por Centro de Salud. Paraná, Entre Ríos. Año 2019. SE 23 a 35 (n=860).**

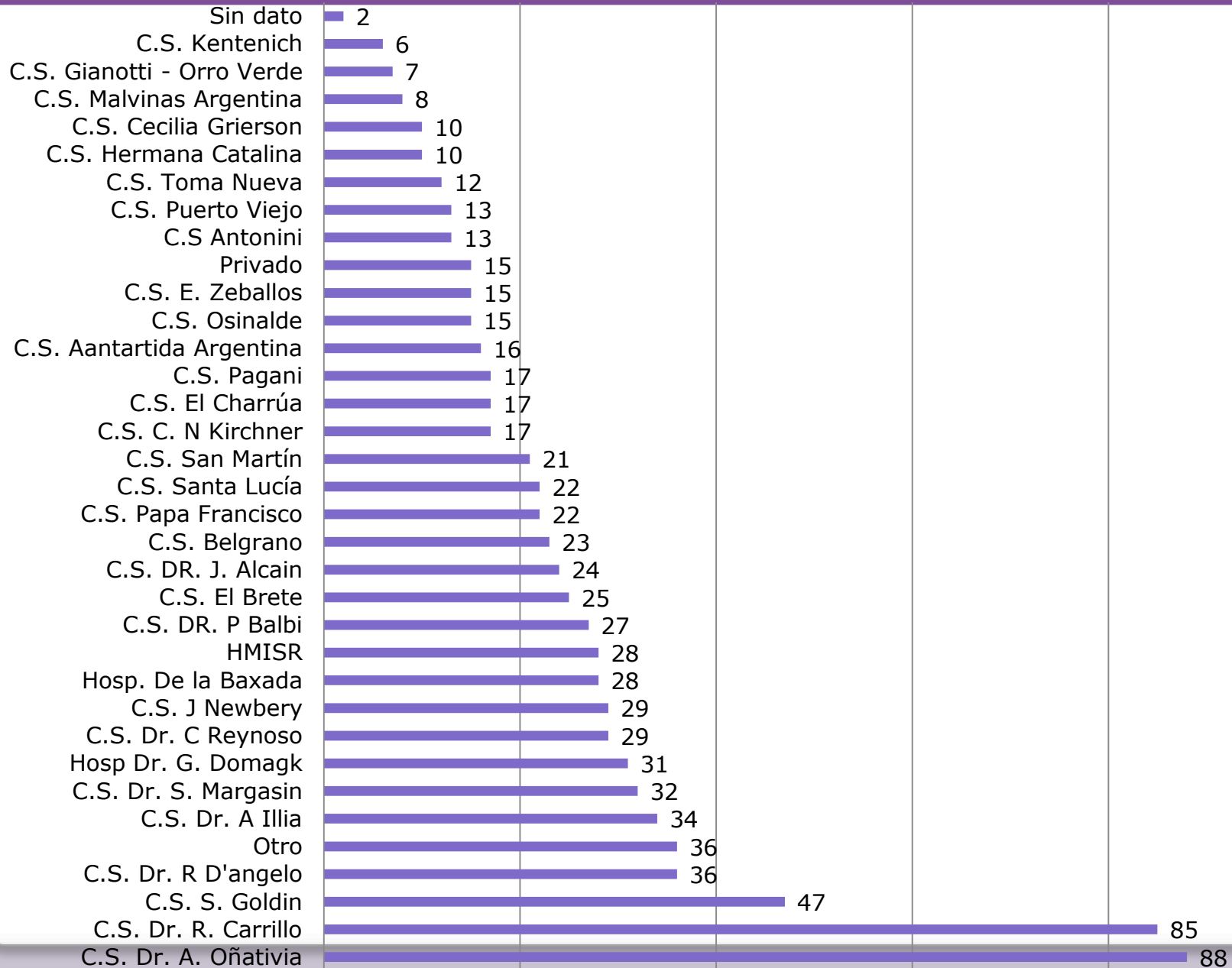

## Consultas de Centros de Salud según región Noreste de Paraná que concurrieron al HMISR a Posta Respiratoria. Año 2019. SE 23 a 35.

### Región Noreste

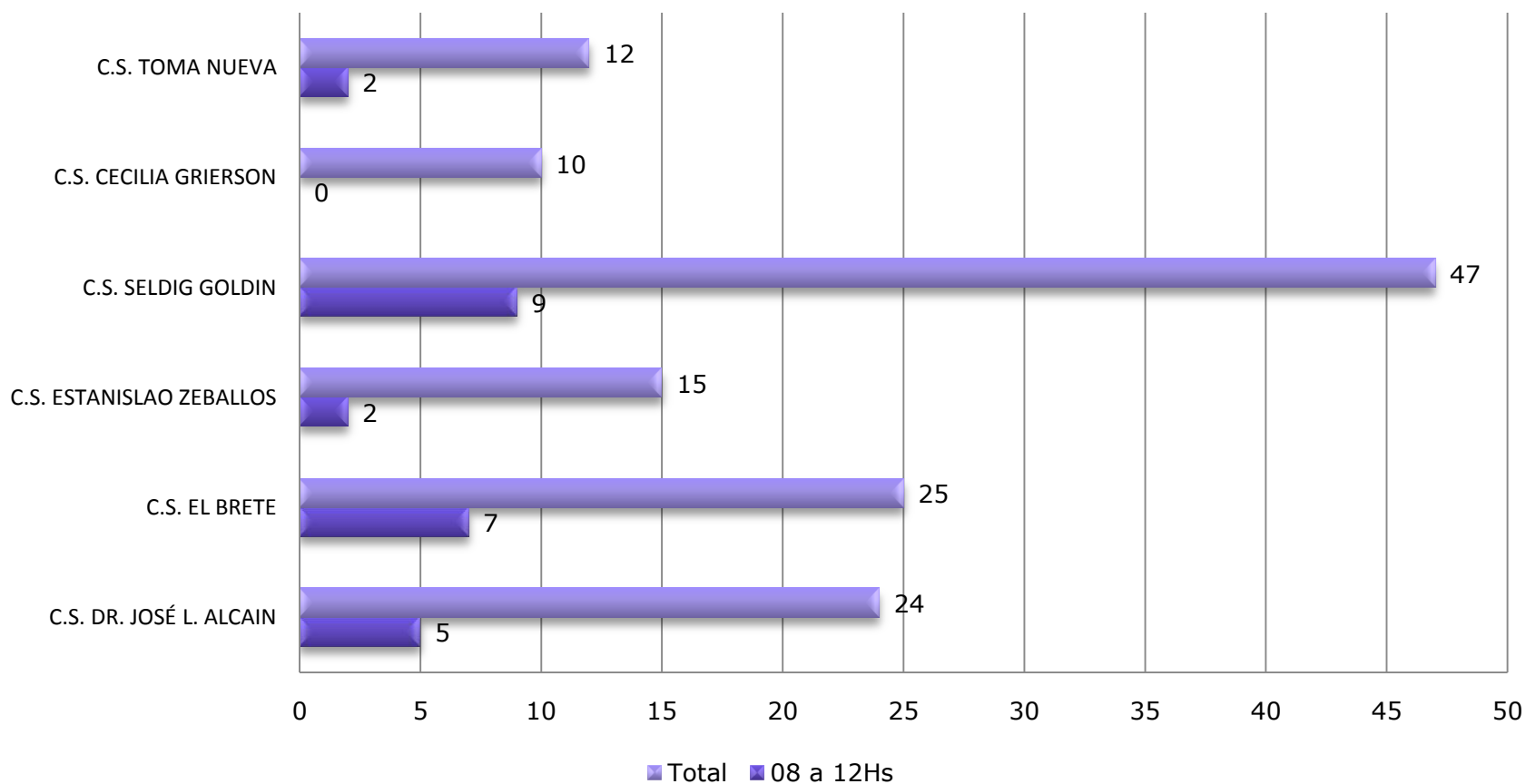

**Consultas de Centros de Salud región Noroeste de Paraná que  
concurrieron al HMISR a Posta Respiratoria. Año 2019. SE 23 a 35.**

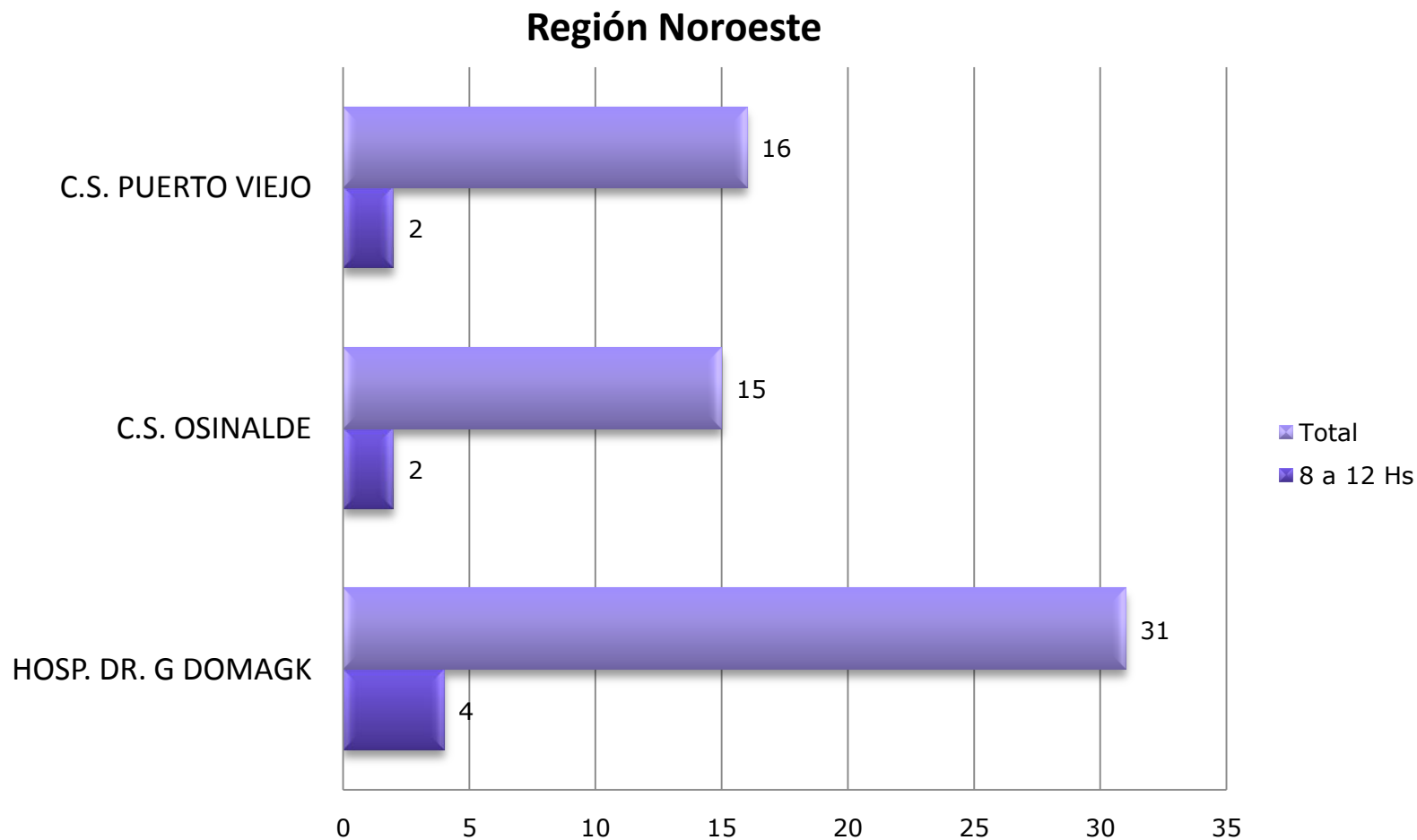

**Consultas de Centros de Salud región Sureste de Paraná que  
concurrieron al HMISR a Posta Respiratoria. Año 2019. SE 23 a 35.**

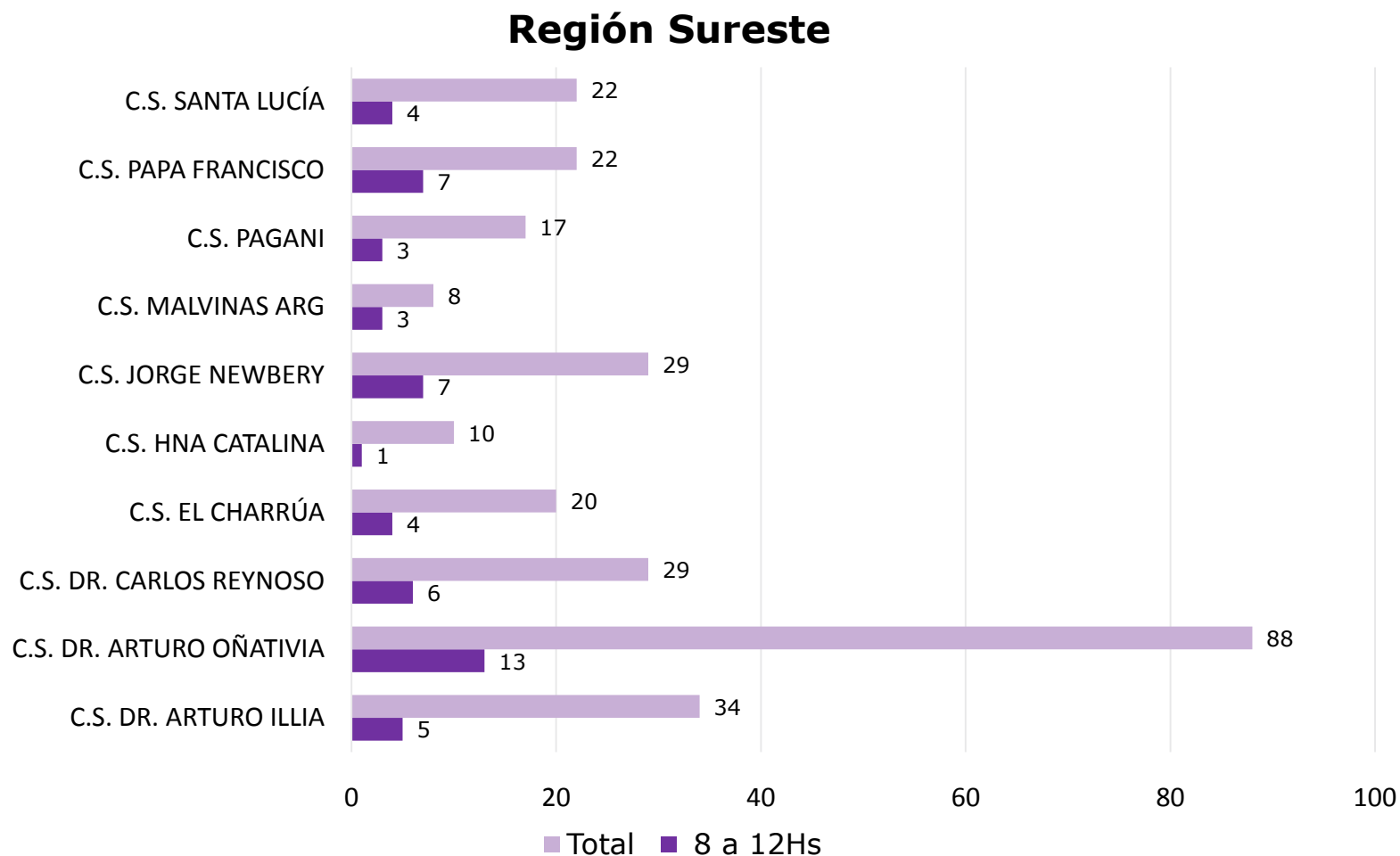

**Consultas de Centros de Salud región Suroeste de Paraná que  
concurrieron al HMISR a Posta Respiratoria. Año 2019. SE 23 a 35.**

**Región Suroeste**

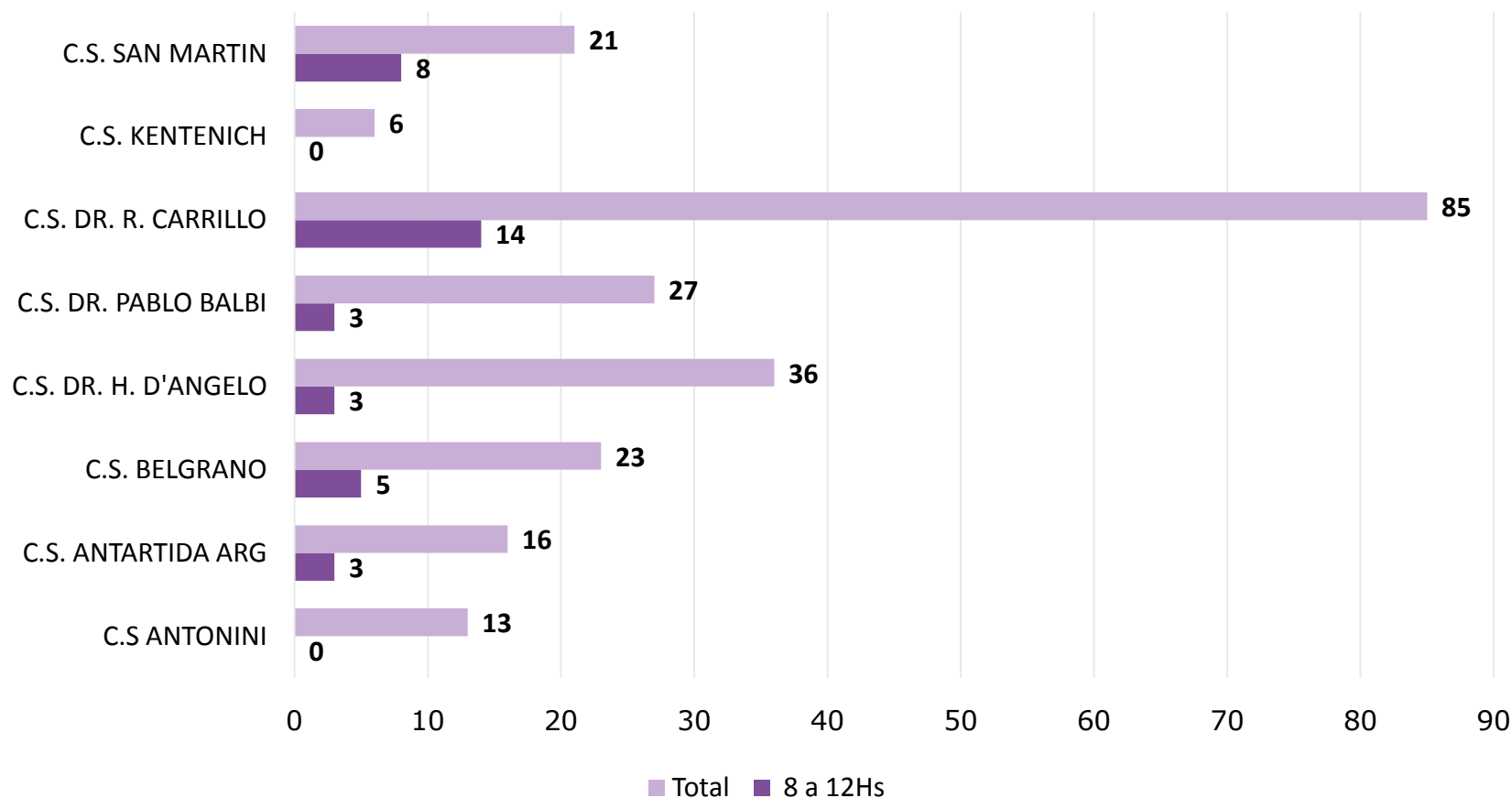

**Consultas de Centros de Salud región Gran Paraná que concurrieron al HMISR a Posta Respiratoria. Año 2019. SE 23 a 35.**

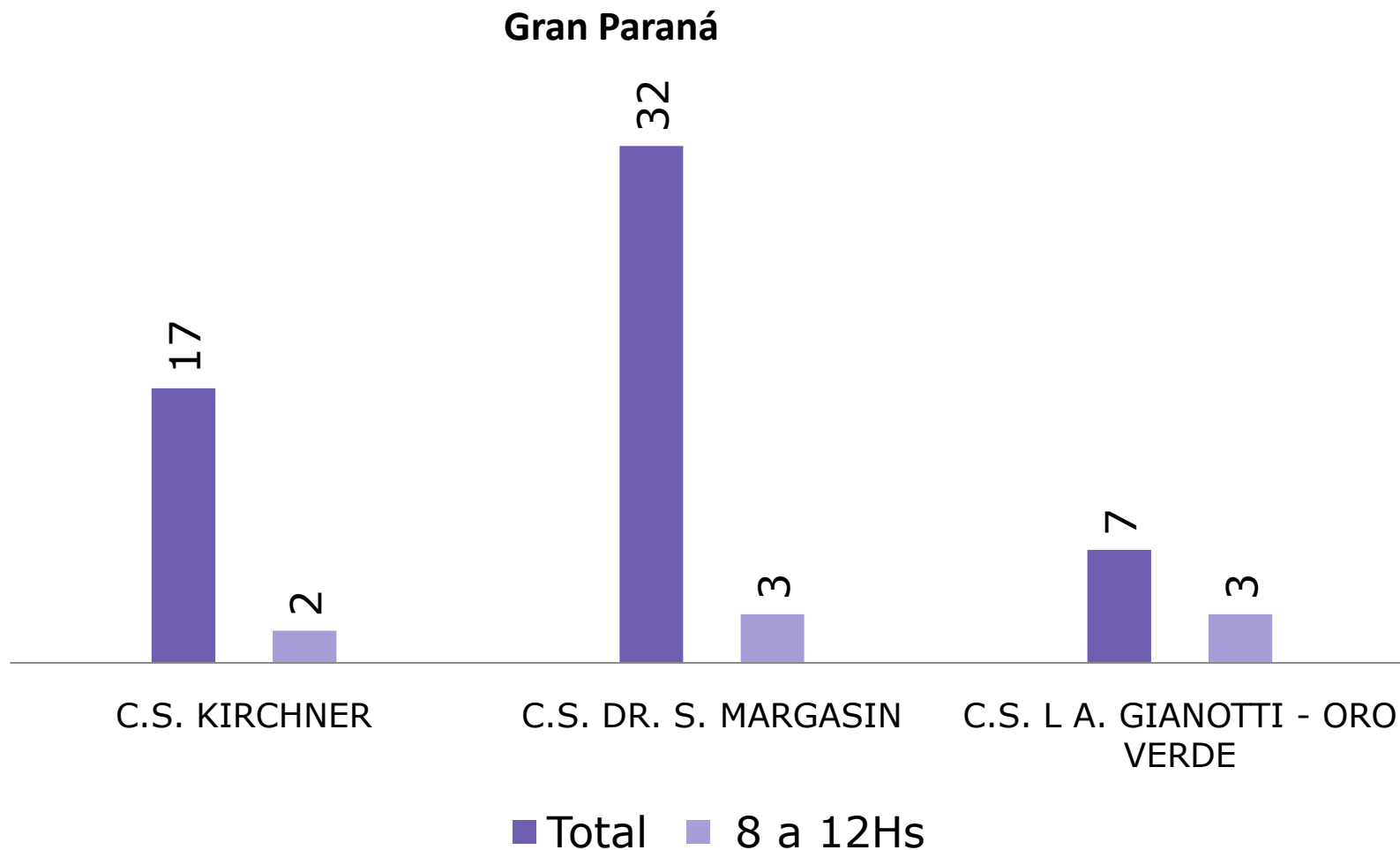

**Consultas de Centros de Salud de referencia de la ciudad de Paraná que  
concurrieron al HMISR a Posta Respiratoria según franja horaria.  
Año 2019. SE 23 a 35 (n=85).**

**C. S Carrillo**

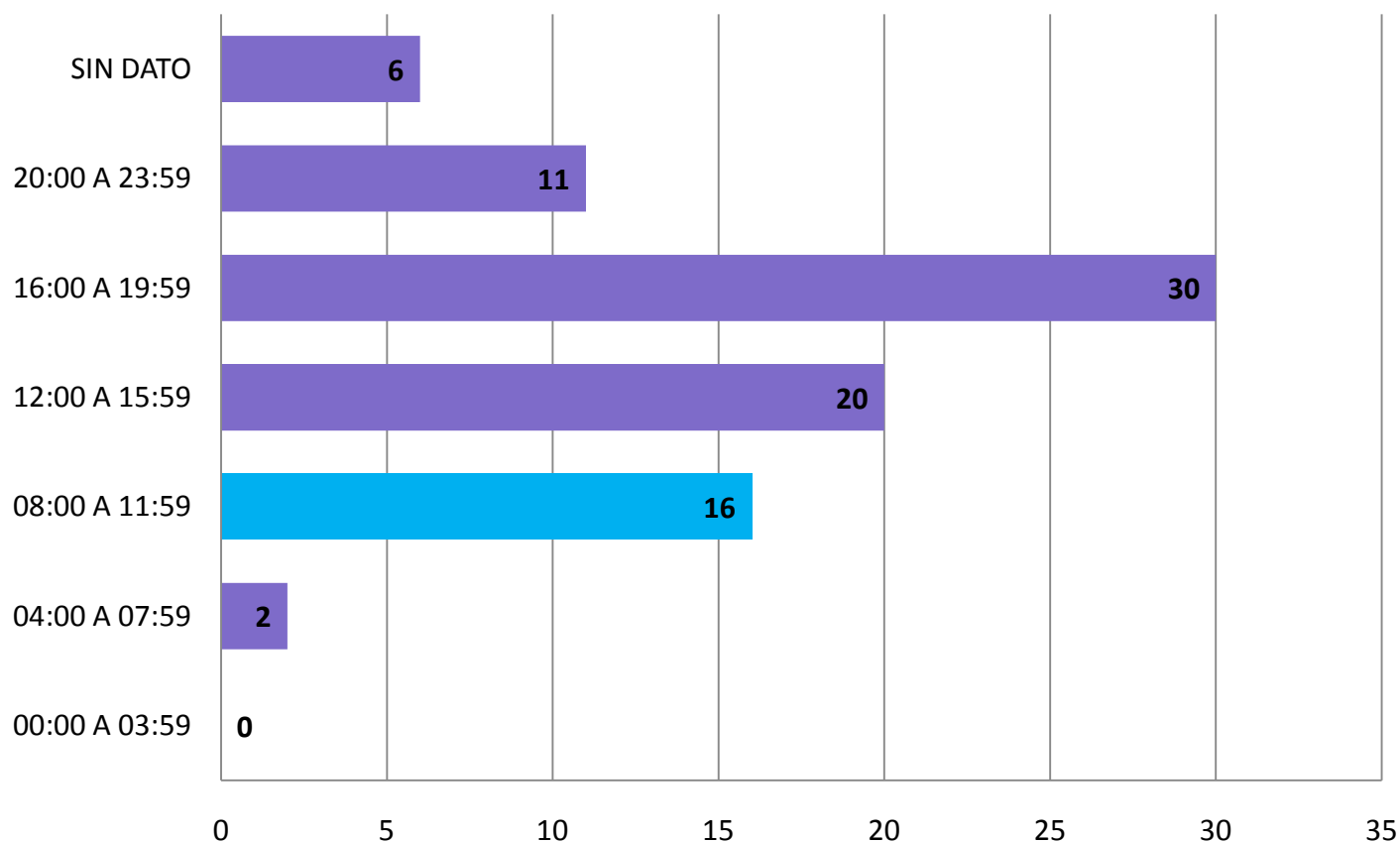



**Consultas de Centros de Salud de referencia de la ciudad de Paraná que  
concurrieron al HMISR a Posta Respiratoria según franja horaria.  
Año 2019. SE 23 a 35 (n=88).**

**C. S Oñativia**

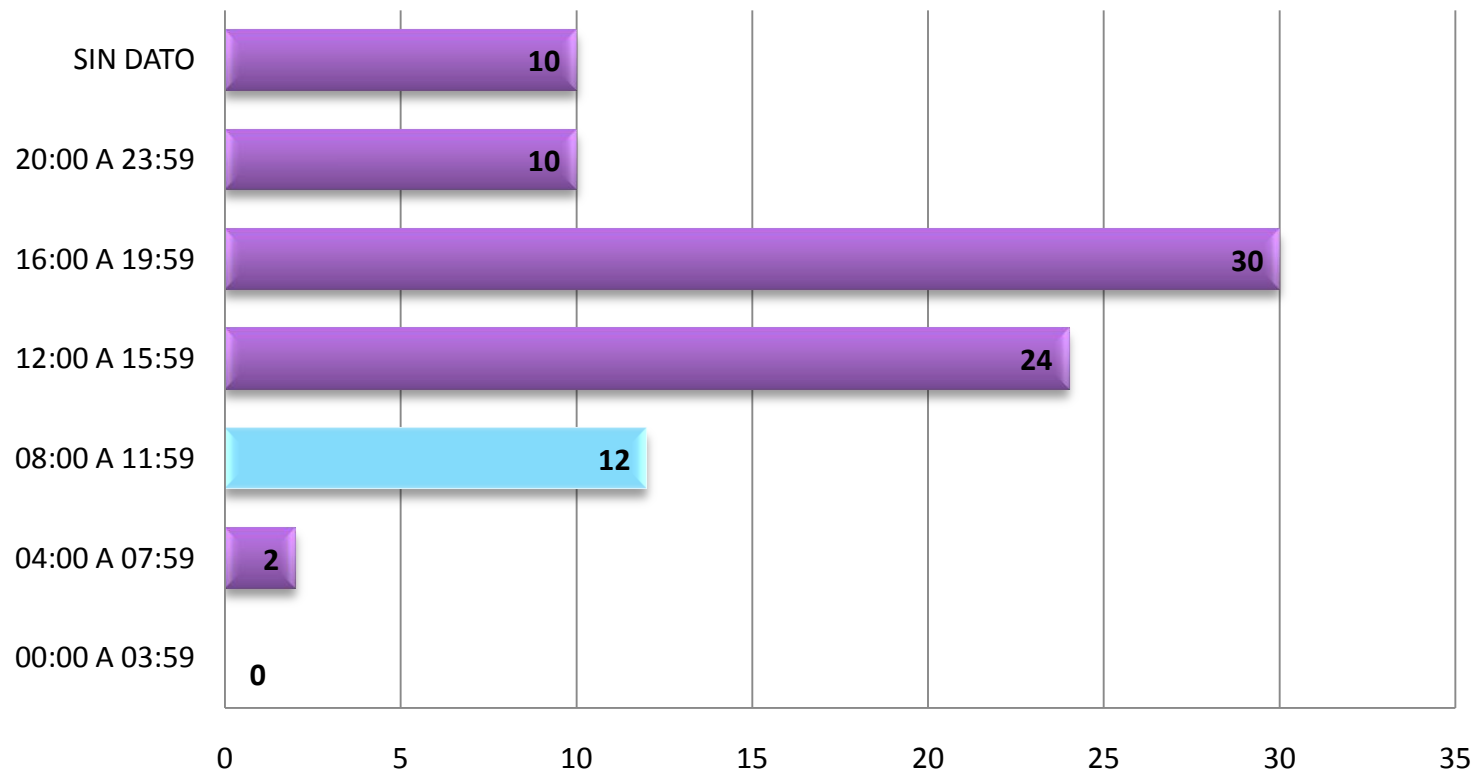

**Consultas de Centros de Salud de referencia de la ciudad de Paraná que  
concurrieron al HMISR a Posta Respiratoria según franja horaria.  
Año 2019. SE 23 a 35 (n=31).**

**C. S Domagk**

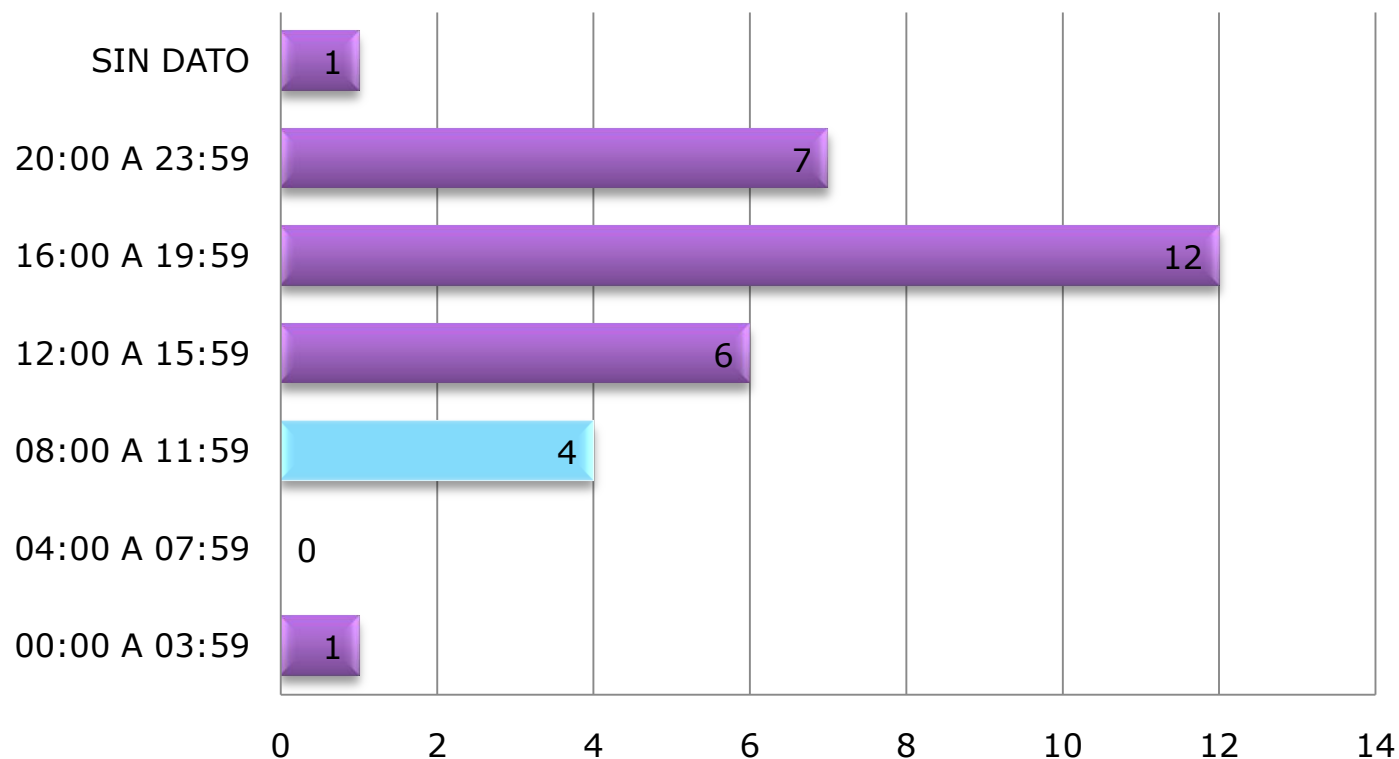

**Causas de consultas a Posta Respiratoria HMISR pertenecientes a Centros de Salud de otras áreas programáticas.  
Paraná, Año 2019. SE 23 a 35 (n=131).**

*"Concurro al hospital ya que me atienden mas rápido..."*

*"en el centro de salud no hay pediatras..."*

*"el centro de salud esta cerrado los fines de semanas y a la tarde/noche..."*

*"prefiero la atención del hospital, además acá lo atienden por otros motivos también..."*

*"en el caps solo hacen controles..."*

**Trabajar en equipo te beneficia**

**Aumenta la eficiencia y la productividad**

**Cada individuo se centra en su especialidad y permite que cada uno maximice su potencial obteniendo mejores resultados**

