

Paraná, 29 de abril de 2024

## Circular Interna N° 5/24

**Origen:** Dirección

**Motivo:** Internación de Pacientes IRAB, su organización

### **A los Jefes de los Servicios:**

Ante el próximo comienzo de la Campaña de Invierno y atendiendo a los pronósticos epidemiológicos, la Dirección coordinó con el Comité de Control de Infecciones, Jefes de Salas de Cuidados Intermedios, la Guardia Central de Pediatría y los Laboratorios, un algoritmo para la Internación de Pacientes IRAB 2024. El mismo va adjunto en el Anexo de esta Circular.

*El algoritmo establecido puede ser modificado de acuerdo a la situación epidemiológica y las necesidades del Hospital. Si así sucediera, se comunicará.*

  
Dr. CALOGERO ALEJANDRO  
M.P. 7134  
Director  
Hospital Materno Infantil "San Roque"

## Anexo

### Algoritmo para la internación de infecciones respiratorias agudas

Abril 2024

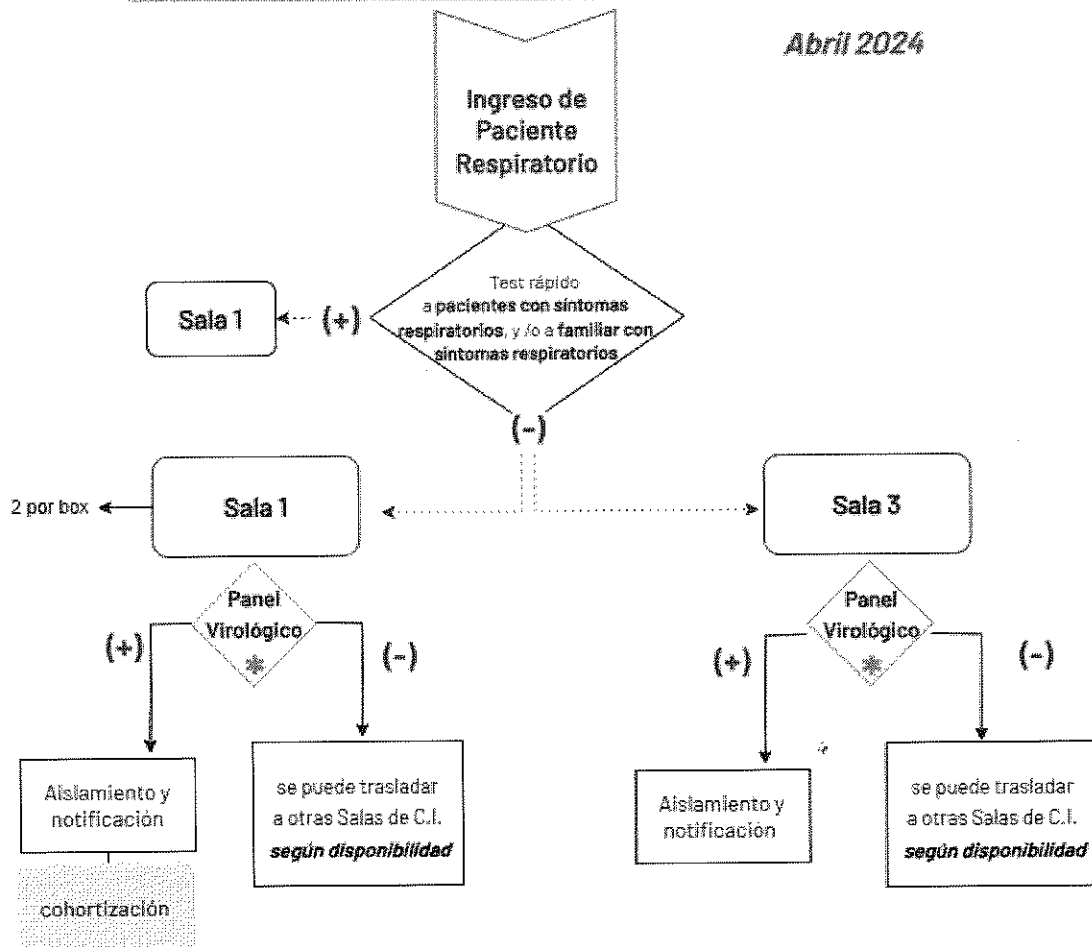

#### Criterios de Aislamiento

para Pacientes con síntomas respiratorios agudos con criterio de internación

1. Aplicar **precauciones estándar**, de aislamiento por contacto y gotitas.
2. Respetar, en lo posible, **la mayor distancia**: un mínimo de 1,5 mts.
3. **Cohortizar según resultados de panel virológico** y disponibilidad de camas

\*

en el **Laboratorio de Análisis Especiales** Evol, donde se reciben las muestras de **7:00 a 9:00** y se comunican los **resultados** aproximadamente a las **15:00**

#### **[Aquí va una nueva definición]**

Los pacientes febriles con **foco definido infectológico** pueden recibir atención en cualquiera de las salas.

#### **Alto Flujo:**

- **EPP**
- **máxima distancia posible**
- **2 por box**