

Algoritmo de atención de *pacientes pediátricos* con **Exantema Febril**

Junio 2025

El sarampión es
extremadamente contagioso.

Evitemos contagios en la sala
de espera.

* El caso es identificado por
personal del hospital o por los
cuidadores al anunciarse en Admisión

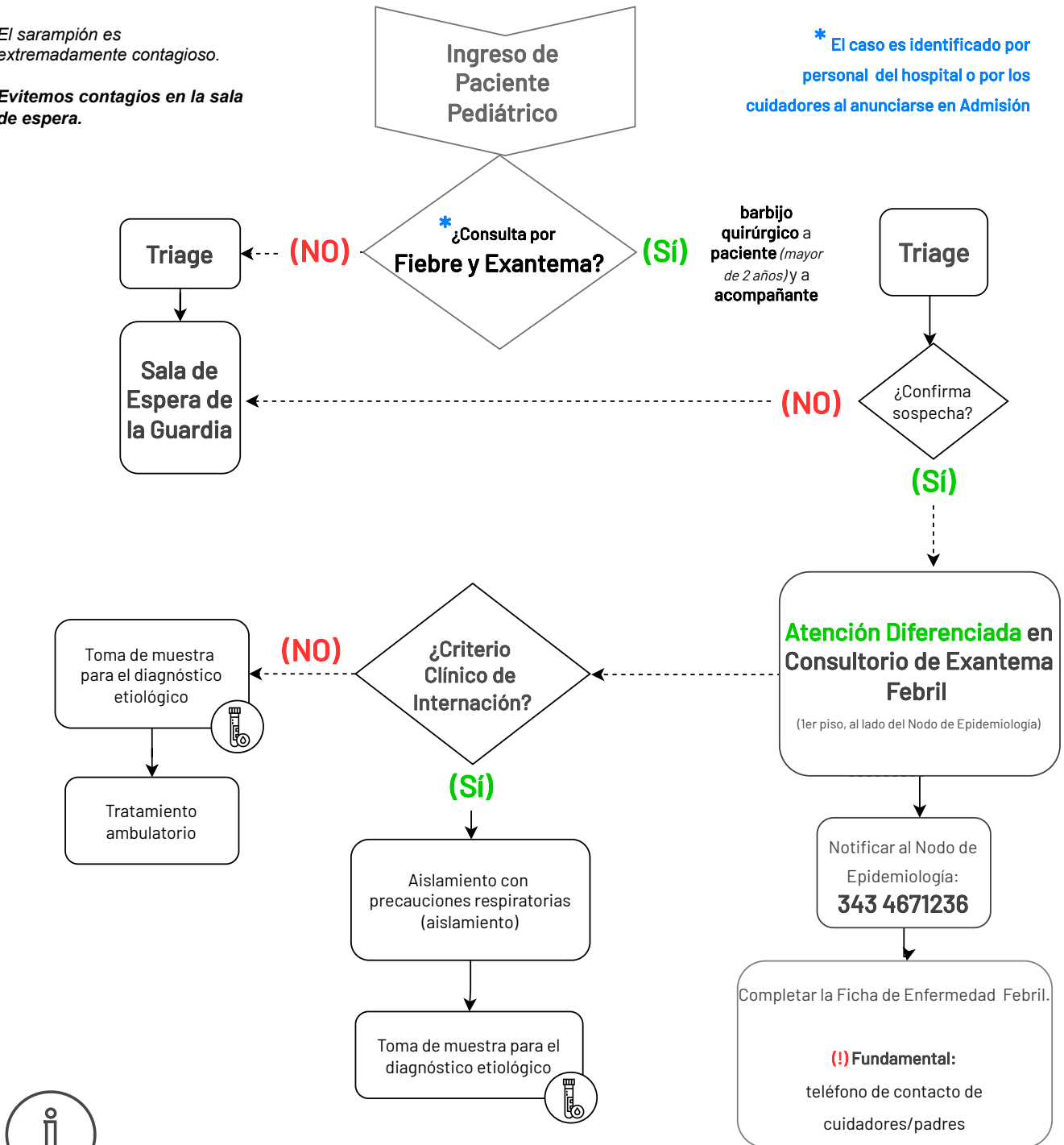

El tratamiento es sintomático:
antipiréticos, reposo e hidratación

Hospital Materno Infantil
San Roque

Elementos de Protección Personal

para la Atención en el Consultorio de Exantema Febril.



- N 95
- camisolín
- protección ocular
- guantes

Criterio de Internación

- Embarazadas
- Menores de 6 meses
- Inmunodeficientes
- Enfermedades crónicas: *cardiopatías, respiratorias, renales.*
- Dificultad respiratoria
- Síntomas neurológicos: *cefalea y alteración del estado de conciencia.*

Anexo 1



Toma de Muestras



Muestra oportuna de sangre:

≥5 días post exantema

1).- Tipos de muestra a recolectar:

- Sangre: siempre.
- Orina: hasta 14 días posteriores a la aparición del exantema (preferentemente hasta el día 7).
- Hisopado o Aspirado Nasofaríngeo (HNF o ANF): hasta 7 días posteriores al inicio del exantema.

2).- Condiciones de toma y conservación:

- Las muestras de HNF deben obtenerse con hisopos de nylon, dacrón o poliéster.
- Estas deben colocarse en tubos que contengan 2 ml de solución fisiológica esteril.
- Conservar las muestras refrigeradas (entre 2 y 8^a C) hasta su derivación

3).- Bioseguridad y traslado:

- Las muestras deberán ser transportadas utilizando triple envase, el cuál se encuentra ubicado en la SIA

Anexo 2

Medidas de Control de Infecciones



- **Internación en habitación individual**

- **Aislamiento respiratorio:**

Mantener el aislamiento respiratorio durante 7 días siguientes al inicio del exantema, indicar que la persona afectada utilice barbijo quirúrgico cuando necesite salir de la habitación.

- **Limpieza de consultorios y salas de aislamiento:**

- *Productos y técnicas habituales.*
- *La aireación del espacio de atención debe durar 3 horas hasta volver a ingresar a otro paciente.*

- **Higiene de manos según los 5 momentos de la OMS.**

Anexo 3

Estas recomendaciones pueden modificarse según la situación epidemiológica